Formation virtuelle en Imagerie Ostéo-articulaire

Formation sur Internet
(hors DIU qui ne délivre aucun diplôme).

Cet enseignement en ligne propose douze thèmes d'Imagerie Ostéo-articulaire :
poignet et main, coude et divers, épaule, rachis, hanche, genou, pied et cheville, rhumatismes inflammatoires, tumeurs osseuses, imagerie pédiatrique, imagerie des urgences, imagerie interventionnelle.

Grâce au code d'accès qui vous est donné après votre inscription, vous pouvez suivre l'enseignement à n'importe quel moment.

En plus des cours, les internautes auront accès à des pré-tests, des post-tests et des cas cliniques pour certains thèmes.

Public visé – Pré requis

Public visé :
- Médecin radiologue, libéral ou hospitalier
- Médecin rhumatologue, libéral ou hospitalier
- Médecin en médecine physique et de réadaptation fonctionnelle, libéral ou hospitalier

Pré-requis : Aucun

Secrétariat Scientifique

Renseignements - Inscription

Mme Pascale FERRON
I.M.I.M.
Parc Euromédecine
209 avenue des Apothicaires -34090 Montpellier

Tél. : 04 67 61 15 05
E-mail : p-ferron@imim34.fr
Site internet : imim34.fr

Organisation

CHU MONTPELLIER

Département d'Imagerie Médicale
Hôpital Lapeyronie
Pr C. CYTEVAL
Dr M.P. BARON - Dr Y. THOUVENIN

Avec la participation des Services :
Orthopédie
Rhumatologie

Hôpital Lapeyronie
371 avenue du Doyen Gaston Giraud
34295 Montpellier cedex 5

CHU TOULOUSE

Département d'Imagerie Médicale
Hôpital Purpan
Pr N. SANS
Dr C. BAUNIN - Dr VIAL

Avec la participation des Services :
Radiochirurgie stéréotaxique *(Rangueil)*
Anatomo-pathologie *(Purpan)*
Chirurgie Orthopédique & Traumatique *(Purpan)*
Neurochirurgie *(Purpan)*
Imagerie Médicale *(Clinique de l'Union)*

Hôpital Purpan
Place du Docteur Baylac
TSA 40031
31059 Toulouse cedex 9

FORMATION VIRTUELLE EN IMAGERIE OSTEO-ARTICULAIRE

Pr C. CYTEVAL - Pr N. SANS

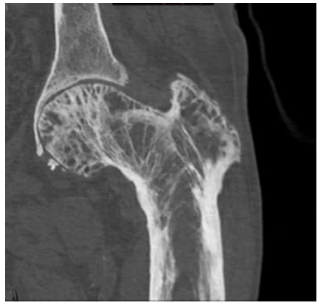

FORMATION VIRTUELLE EN IMAGERIE OSTEO-ARTICULAIRE

Hôpitaux de Toulouse

Thème 1 — IMAGERIE DU POIGNET ET DE LA MAIN

- Echographie du poignet
- Radio-anatomie du poignet
- Fracture du scaphoïde
- Fractures du poignet
- Poignet ligamentaire
- Maladie de Kienböck
- Poignet post-traumatique
- Tendons du carpe
- Syndromes canalaires du poignet
- Kystes synoviaux
- Poignet inflammatoire
- Imagerie des doigts
- Tumeur de la main et du poignet

Thème 2 — IMAGERIE DU COUDE & DIVERSES PATHOLOGIES

- Echographie du coude
- Anatomie descriptive et radio-anatomie
- Anatomie du coude
- Anatomie du coude sportif
- Imagerie des épicondylites
- Syndromes canalaires du coude
- Synovite villo-nodulaire
- Maladie de Paget - Hémophilie
- Histiocytoses

Thème 3 — IMAGERIE DE L'EPAULE

- Echographie de l'épaule, de la paroi thoracique
- Anatomie descriptive et fonctionnelle
- Radio-anatomie de l'épaule
- Exploration clinique d'une épaule douloureuse non traumatique
- Imagerie de la BSAD
- Imagerie de la coiffe des rotateurs
- Imagerie des instabilités de l'épaule
- Arthropathie gléno-humérale
- Capsulite rétractile de l'épaule
- Pathologie acromio-claviculaire
- Les nerfs de l'épaule
- Tendinopathies calcifiantes de l'épaule
- Imagerie des prothèses de l'épaule

Thème 4 — IMAGERIE DU RACHIS

- Radio-anatomie du rachis et de la moelle
- Imagerie de la dégénérescence discale
- Nouvelle nomenclature des lésions discales
- Moelle osseuse du rachis
- Fracture vertébrale : diagnostic
- Vertébroplastie, cyphoplastie, sacroplastie
- Rachis opéré : implants et problématique rencontrée
- Imagerie du rachis opéré à partir de cas cliniques
- Le rachis arthrodésé
- Statique pelvi-rachidienne
- Tumeur du rachis
- Rachis inflammatoire
- Le plexus : applications pratiques
- Imagerie du plexus brachial
- Imagerie nucléaire des métastases osseuses
- Médecine nucléaire et infections

…

Thème 5 — IMAGERIE DE LA HANCHE

- Echographie paroi abdominale, canal inguinal, hanche
- Anatomie et radio-anatomie de la hanche
- Examen clinique de la hanche douloureuse
- Radiographie standard
- Radio-anatomie, variantes et hanche dégénérative
- Conflits fémoro-acétabulaires
- Pathologie osseuse de la tête fémorale
- Imagerie des prothèses de hanche, des pubalgies
- Ligament rond
- Tendons autour de l'articulation coxo-fémorale
- Articulations sacro-iliaques
- Douleur ostéo-articulaire et médecine nucléaire
- Cas cliniques

Thème 6 — IMAGERIE DU GENOU

- Echographie de la cuisse, du genou
- Anatomie du genou, du genou dégénératif
- Genou traumatique
- Imagerie du genou ligamentaire, du genou opéré
- Radiographie standard du genou
- Imagerie des prothèses de genou
- Pathologie fémoro-patellaire, osseuse épiphysaire, synoviale du genou
- Les « boules » dans le genou : démarche diagnostique

Thème 7 — IMAGERIE DU PIED ET DE LA CHEVILLE

- Echographie de la jambe & mollet, de la cheville, du pied
- Anatomie descriptive de la cheville
- Radio-anatomie, statique et podométrie
- Anatomie en coupe
- Pathologie ligamentaire et tendineuse
- Pathologie osseuse et articulaire
- Fracture bi-malléolaires et équivalents
- Pied rhumatismal, PR, PSO et micro-cristaux
- Tumeurs et pseudo-tumeurs
- Imagerie du pied diabétique
- Cas cliniques

Thème 8 — IMAGERIE DES RHUMATISMES INFLAMMATOIRES

- Imagerie des mains et des pieds
- Rachis inflammatoire
- Polarthrite rhumatoïde : traitement chirurgical
- Arthropathies métaboliques
- Syndrome de Sapho et ostéites aseptiques
- L'insuffisant rénal chronique
- IRM des spondylarthropathies axiales
- Dépôts microcristallins

Thème 9 — IMAGERIE DES TUMEURS OSSEUSES

- Approche épidémiologique et diagnostique des tumeurs osseuses
- Ostéomes ostéoïdes
- Exostoses
- Kystes osseux, anévrysmal et TCG
- Fibrome non ossifiant et cortical défect
- Dysplasie fibreuse
- Tumeur d'Ewing
- Chondrome chondosarcome
- Imagerie des ostéosarcomes
- Tumeur des parties molles

Thème 10 — IMAGERIE PEDIATRIQUE

- Radiopédiatrie
- Traumatologie ostéo-articulaire en pédiatrie
- Membres inférieurs de l'enfant
- Hanche du nourrisson, intérêt de l'échographie
- Rachis et scoliose de l'enfant

Thème 11 — IMAGERIE DES URGENCES

- Traumatisme de la hanche chez le sujet âgé
- Fractures autour du genou
- Fractures de la cheville et du pied
- Factures des diaphyses
- Bassin traumatique
- Pathologie traumatique du rachis
- Traumatismes du membre supérieur
- Traumatismes du massif facial

Thème 12 — IMAGERIE INTERVENTIONNELLE

- Anticoagulation et interventionnel : prémédications
- Lombo-radiculalgies après infiltrations et thérapeutiques intra-discales
- Cimentoplastie et expansion vertébrale
- Symphyse pubienne
- Réaction d'hypersensibilité immédiate aux produits de contraste
- Infiltrations périphériques de l'appareil musculo-squelettique sous échographie
- Biopsie musculo-squelettique
- Traitement percutané des tumeurs osseuses

(Version 13/09/23)

INSCRIPTION
FORMATION VIRTUELLE EN IMAGERIE OSTEO-ARTICULAIRE

Dr ☐ Mme ☐ Mlle ☐ M. ☐

NOM : ……

PRENOM : ……

SPECIALITE : ……

ADRESSE : ……

……

……

……

CODE POSTAL : ……

VILLE : ……

PAYS : ……

TEL. : ……

E-MAIL (obligatoire) ……

BULLETIN D'INSCRIPTION ET PAIEMENT A ADRESSER A :

IMIM
Parc Euromédecine - 209, Avenue des Apothicaires
34090 MONTPELLIER (France)

POUR LA OU LES FORMATIONS VIRTUELLES SUIVANTES :

Thème 1	Imagerie poignet et main	☐
Thème 2	Imagerie coude & diverses pathologies	☐
Thème 3	Imagerie épaule	☐
Thème 4	Imagerie rachis	☐
Thème 5	Imagerie hanche	☐
Thème 6	Imagerie genou	☐
Thème 7	Imagerie pied et cheville	☐
Thème 8	Imagerie rhumatismes inflammatoires	☐
Thème 9	Imagerie tumeurs osseuses	☐
Thème 10	Imagerie pédiatrique	☐
Thème 11	Imagerie des urgences	☐
Thème 12	Imagerie interventionnelle	☐
Les 12 thèmes proposés		☐

FRAIS D'INSCRIPTION :

- Par thème 150 €
- Pour 6 thèmes 600 €
- Pour 12 thèmes 1 000 €

Soit un total de : …… €

*Paiement à libeller au nom de l'**IMIM***

Protection des données personnelles

En remplissant ce formulaire, vous acceptez que l'IMIM mémorise, utilise vos données personnelles collectées dans ce formulaire dans le but d'améliorer votre expérience et vos interactions avec lui.

En l'occurrence, vous autorisez l'IMIM et son sous-traitant, la Société IMAIOS, qui gère la plateforme informatique, à communiquer occasionnellement avec vous s'il le juge nécessaire afin de vous apporter des informations complémentaires sur ses projets et enseignements.

Afin de protéger la confidentialité de vos données personnelles, l'IMIM s'engage à ne pas divulguer, ne pas transmettre, ni partager vos données personnelles avec d'autres entités, entreprises ou organismes, quels qu'ils soient, conformément au Règlement Général de Protection des Données de mai 2018 sur la protection des données personnelles et à notre politique de protection des données.

Conformément à la loi « Informatique et Libertés » du 6 janvier 1978, vous bénéficiez d'un droit d'accès, de rectification et de suppression des informations susvisées vous concernant. Vous pouvez exercer ce droit auprès de l'IMIM par courriel à l'adresse électronique : p-ferron@imim34.fr

☐ ***J'accepte les conditions d'utilisation de mes données personnelles telles d'indiquées ci-dessus***

Signature obligatoire